

Al fine di agevolare la compilazione delle denunce telematiche sono stati inseriti nuovi campi e controlli:

1. FERIE RESIDUE 18 MESI

Nelle finestre ALTRE ORE 1 e ALTRE ORE 2 è stato inserito un nuovo codice "26- FERIE RESIDUE 18 MESI". Questo nuovo codice permette di utilizzare le ferie residue dei 18 mesi precedenti rispetto all'anno in corso.

Esempio: nel 2012 se un operaio ha un residuo ferie del 2010 può utilizzare l'opzione 26.

Si ricorda che questo codice può essere utilizzato fino al 30 giugno, infatti, le ferie residue possono essere godute fino ai 18 mesi successivi l'anno di maturazione.

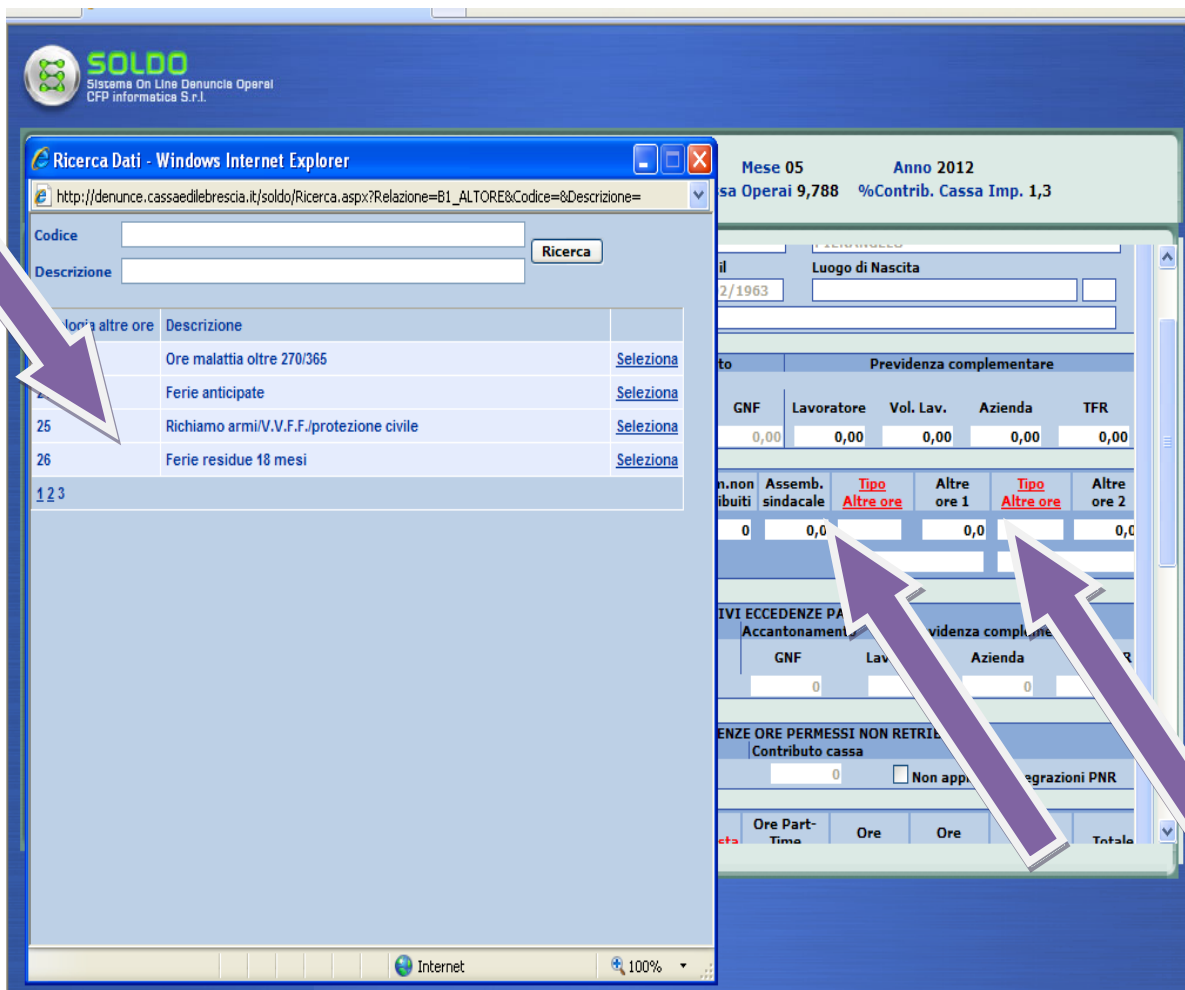

2. SUDDIVISIONE ORE SETTIMANALI PART TIME VERTICALE

Per i dipendenti con contratto “part time verticale”, nella denuncia è obbligatorio inserire le ore giornaliere dal lunedì al sabato al fine di un corretto conteggio delle ore.

Ore inarie	Festività	Ferie	R.O.L.	C.I.G.	Perm.non retribuiti	Assemb. sindacale	Tipo Altre ore	Altre ore 1	Tipo Altre ore	Altre ore 2
0,0	0,0	0,0	0,0	0,0	0	0,0		0,0		0,0

IMPORTI INTEGRATIVI ECCEDENZE ORE PERMESSI NON RETRIBUITI			
Ore PNR eccedenti	Imponibile cassa	Contributo cassa	<input type="checkbox"/> Non applicare integrazioni PNR
0	0	0	

Ore altra Cassa	Cassa Edile	Trasfertista	Ore Part-Time Settimanali	Ore carenza	Ore Malattia	Ore Infortunio	Totale
0,0			0,00	0,0	0,0	0,0	0,0

Indicazione giornaliera ore PT							
Domenica	Lunedì	Martedì	Mercoledì	Giovedì	Venerdì	Sabato	
0	0	0	0	0	0	0	

Fondo Prestazioni Apprendistato	
Importo Fondo	0

3. MULTE

Nella pagina dei totali è stato aggiunto un campo “MULTE” dove si devono inserire eventuali multe imputate in busta paga ai dipendenti. Si ricorda che le “multe” devono essere versate alla C.A.P.E. come stabilito dall’art. 99 vigente CCNL.

2	+	Accantonamento Malattia/Infortuni	0,00	0,00		
3	+	Contributo Associativo	0,00	0,00	0,00	0,00
4	+	Contributo Previdenziale complementare	0,00	0,00	0,00	
5	+	Contribuzione Apprendisti	0,00			
6	+	Totale (1+2+3+4+5)	0,00	0,00		
7	+	Contributo ANCE	0,00			
8	=	Totale del Mese	0,00			
9	+	Multe	0,0			
10	+	Assicurazione infortuni extra profes. impiegati	0,00			
11	+	Contributo impiegati iscritti a sindacato	0,00			

4. PERCENTUALE VOLONTARIA PREVEDI

Viene verificata la congruità tra la percentuale volontaria inserita e l'importo esposto.

Codice	Tipo Errore	Identificativo Errore	Identificativo Errore	Valore File	Valore Anagrafico	Tipo Errore
124	Non sono state giustificate tutte le ore. Inserire le ore mancanti	8	120802	8		BLOCCANTE Modifica
124	Non sono state giustificate tutte le ore. Inserire le ore mancanti	8	219511	8		BLOCCANTE Modifica
223	La quota volontaria Prevedi dichiarata non è congruente con la percentuale registrata dalla Cassa Edile. Verificare la quota inserita o contattare la Cassa per chiarimenti.	8	237307	8	2	BLOCCANTE Modifica

Ore Ordinarie	Festività	Ferie	R.O.L.	C.I.G.	Perm.non retribuiti	Assemb. sind.	Altre	Tipo Altre ore	Altre ore
0,0	0,0	0,0	0,0	0,0	0,0	0,0	20,00	2,00	20,00

L'importo esatto è 20 € e non 2€

5. CODICE FISCALE COMMITTENTI NUOVI

Per l'inserimento dei NUOVI committenti è obbligatoria la compilazione del codice fiscale. In caso contrario verrà sollevato un errore bloccante.

Salva Dati Chiudi

Dati committente

Codice	Committente	Codice fiscale
<input type="text"/>	aaaaaaaaaaaa	BTZR79M50D284C

Tipo

Sede

Comune sede	Comune	Lo
<input type="text"/>	<input type="text"/>	<input type="text"/>
Indirizzo	C./	
<input type="text"/>	<input type="text"/>	

Recapiti

Telefono	Fax	em
<input type="text"/>	<input type="text"/>	<input type="text"/>

segue >>>

6. LIMITE ORE LAVORABILI

Per ogni lavoratore viene verificato il totale delle ore lavorabili nel mese (con una tolleranza di un giorno in caso di festività del patrono).

The screenshot shows a table of errors with the following data:

Codice	Tipo Errore	Identificativo Errore	Identificativo Errore	Valore File	Valore Anagrafico	Tipo Errore
124	Non sono state giustificate tutte le ore. Inserire le ore mancanti	8	120802	8		BLOCCANTE
130	Sono state inserite ore oltre il limite massimo	8	219511	8	0	BLOCCANTE

Below the table, a summary section shows:

Ore Ordinarie	Festività	R.O.L.	C.I.G.	Perm.non retribuiti	Assemb. sindacale	Tipo Altre ore	Altre ore 1	Tipo Altre ore	Altre ore 2
0,0		0,0	200,0	0,00	0,0		0,0		

Additional fields include: INTEGRATIVI ECCEDENZE ORE PERMESSI NON RETRIBUITI, Imponibile cassa (0,00), Contributo cassa (0,00), and a checkbox for 'Non applicare integrazioni PNR'.

7. CONTROLLO IMPONIBILE CONTRIBUTIVO.

Il programma accerta che l'importo inserito nell'imponibile "contributo cassa" del dipendente sia uguale all'imponibile "GNF". In caso contrario il programma Soldo evidenzierà l'errore. Viene fatta eccezione per le imprese che, previa comunicazione, accantonano la C.I.G.

The screenshot shows a table of errors with the following data:

Codice	Tipo Errore	Identificativo Errore	Identificativo Errore	Valore File	Valore Anagrafico	Tipo Errore
124	Non sono state giustificate tutte le ore. Inserire le ore mancanti	8	120802	8		BLOCCANTE
125	Inserire l'imponibile retributivo del cantiere	8			DESCRIZIONE CANTIERE VUOTA	NON BLOCCANTE
208	Imponibile cassa calcolato diverso dal dichiarato	8	219511	8	1	BLOCCANTE

Below the table, a summary section shows:

Imponibile	Contributo Cassa	TFR	Malattia	Infortunio	GNF	Lavoratore	Vol. Lav.	Azienda	TFR
1.627,00	1,00	0,00	0,00	0,00	231,00	0,00	0,00	0,00	0,00

Additional fields include: GNF, Contributo Cassa, TFR, Malattia, Infortunio, GNF, Lavoratore, Vol. Lav., Azienda, TFR, and a checkbox for 'Non applicare integrazioni PNR'.